



COMUNE DI ALI'

Città Metropolitana di Messina

Via Roma n.45 - CAP 98020 Ali (ME)

Tel. 0942.700301 – Fax 0942.700217

protocollo@pec.comune.ali.me.it

COPIA DELIBERAZIONE DELLA GIUNTA MUNICIPALE

N. 87 DEL 05/06/2018

OGGETTO: Cantieri di servizi da istituire, ai sensi dell'art. 15 comma I della legge regionale 17 marzo 2016 n. 3 - Anno 2018 – Atto di indirizzo.

L'anno **Duemiladiciotto**, il giorno **5** del mese di **GIUGNO** alle ore **18,45** e segg., nella Casa Comunale e nella consueta sala delle adunanze, convocata dal Sindaco, si è riunita la Giunta Municipale con l'intervento dei Signori:

<i>N.</i>	<i>NOMINATIVO</i>	<i>CARICA</i>	<i>Presenti</i>	<i>Assenti</i>
01)	Fiumara Pietro	Sindaco – Presidente	X	
02)	Raneri Rosy	Assessore		X
03)	Smeralda Paolo	Assessore	X	
04)	Grioli Francesco Cateno	Assessore	X	
05)	Grioli Francesco Domenico	Assessore		X

Assente: Ranery Rosy e Grioli Francesco Domenico

Partecipa il Segretario Comunale, Dott.ssa Giovanna Crisafulli.

Constatato il numero legale, il Presidente dichiara aperta la seduta.

LA GIUNTA MUNICIPALE

Vista la proposta di deliberazione di cui all'oggetto;

Considerato che la proposta è munita dei pareri favorevoli e della attestazione prescritti dagli artt. 53 e 55 della Legge 142/90, come recepito dalla L. R. n. 48/91 e L.R. n. 30/2000;

Fatto proprio il contenuto formale e sostanziale del provvedimento proposto;

Con votazione unanime nei modi e nelle forme di legge;

DELIBERA

La proposta di cui in premessa, avente l'oggetto ivi indicato,

E' APPROVATA

Di dichiarare con successiva unanime votazione, ai sensi dell'art. 12, comma 2 della L. R. n. 44/91 e successive modificazioni, il presente provvedimento **IMMEDIATAMENTE ESECUTIVO**

Il presente verbale, dopo la lettura, si sottoscrive per conferma.

Il Presidente
F.to Pietro Fiumara

L'Assessore Anziano
F.to Francesco Cateno Grioli

Il Segretario Comunale
F.to Dott.ssa Giovanna Crisafulli



COMUNE DI ALI'

Città Metropolitana di Messina

Via Roma n. 45 - CAP 98020
Tel. 0942.700301 – Fax 0942.700217

-Area Amministrativa-

p. iva 00399640838 codice Univoco UFUHC7

protocollo@pec.comune.ali.me.it - sindaco@comunediaali.it

www.comune.ali.me.it

Proposta di deliberazione da sottoporre alla Giunta Comunale

OGGETTO: Cantieri di servizi da istituire, ai sensi dell'art. 15 comma 1 della legge regionale 17 marzo 2016 n. 3 - Anno 2018 – Atto di indirizzo.

VISTA la Direttiva Assessoriale del 26.07.2013 emanata dalla Regione Sicilia, Assessorato della Famiglia, delle Politiche Sociali e del Lavoro ed attuativa della Delibera della Giunta Regionale n. 202 del 06 giugno 2013 e la Delibera della Giunta Regionale n. 241 del 03 luglio 2013 – GURS n. 39 del 23.08.2013;

VISTA la L.R. n. 3/2016 - art. 15 c.1 relativa all'istituzione dei Cantieri di Servizi – GURS n. 12 del 18.03.2016

VISTA la nota prot. n. 5675 del 23.02.2018 della Regione Sicilia, Assessorato Regionale della Famiglia, delle Politiche Sociali e del Lavoro - Dipartimento del Lavoro, dell'Impiego, dell'Orientamento dei Servizi e delle Attività Formative con la quale ha invitato i Comuni della Sicilia, per i quali non si è provveduto ad emettere i decreti di finanziamento nell'anno 2014 per mancanza di copertura finanziaria, a presentare apposita istanza di manifestazione di interesse a partecipare alla ripartizione della somma di 20.000 migliaia per il finanziamento dei cantieri di servizi;

CONSIDERATO che l'Amministrazione Comunale, nell'ambito di un'azione amministrativa tesa a contrastare ed alleviare gli effetti della povertà attraverso un sostegno economico e sociale intende avviare per l'anno 2018 delle iniziative in grado di garantire un sostegno economico e mitigare le condizioni di povertà ed emarginazione sociale scaturenti dalla carenza di opportunità occupazionali;

VISTO lo Statuto Comunale, nella parte in cui all'art. 7 afferma che il Comune, nell'ambito delle finalità connesse al proprio ruolo, persegue, tra gli obiettivi di carattere politico-sociale, quello di favorire la funzione sociale della cooperazione con carattere di mutualità e di promuovere la solidarietà nella comunità locale e contrastare la povertà;

VISTA la “Manifestazione di interesse a partecipare alla ripartizione della somma di 20.000 migliaia di euro per il finanziamento dei cantieri di servizi” avanzata da questo Comune con nota prot. n. 1711 del 14.03.2018, al competente Assessorato Regionale;

CONSIDERATO che con nota del 27.04.2018 prot. n. 13419, l'Assessorato della Famiglia, delle Politiche Sociali e del Lavoro, trasmette a tutti i comuni che avevano manifestato interesse a partecipare alla ripartizione della somma di 20.000 migliaia di euro per il finanziamento dei cantieri

di servizi, il fac-simile del bando da adottare, il modello di domanda e l'elenco di tutti i Comuni che hanno diritto ad avviare i citati cantieri di servizi;

PRESO ATTO che il Comune di Ali è stato inserito tra i Comuni che hanno diritto all'istituzione dei Cantieri di Servizi;

RITENUTO, pertanto, opportuno per l'Amministrazione Comunale avviare le procedure relative all'avvio dei cantieri di servizi;

RILEVATO che il bando prevede, tra i requisiti richiesti, la dichiarazione da parte dei richiedenti della rendita catastale rivalutata relativa alla casa posseduta a titolo di proprietà ed adibita ad abitazione principale;

RAVVISATA la necessità di definire il valore massimo relativo alla rendita catastale delle unità immobiliari adibite ad abitazione principale se di proprietà dei facenti richiesta;

VISTE le quotazioni immobiliari dell'Agenzia dell'Entrate relative alle unità immobiliari Cat. A2 del Comune di Ali che riporta come media €. 640,00 mq;

VISTO il Bando e la domanda di accesso predisposti dalla Regione Sicilia;

CONSIDERATA la necessità di approvare il Bando pubblico e la relativa domanda di accesso che si allegano al presente provvedimento per farne parte integrante e sostanziale e, conseguentemente, accogliere le istanze di partecipazione che dovranno pervenire entro 30 giorni dalla pubblicazione del Bando;

VISTO lo Statuto Comunale;

VISTA la L. n. 142/90 recepita dalla L.R. n. 48/91 e s.m.i.;

VISTO il D. Lgs. n. 267/2000 e s.m.i.;

VISTO l'O.A.EE.LL. vigente nella Regione Sicilia;

Tutto ciò premesso e considerato, che si riporta nel successivo dispositivo,

PROPONE

- 1) **Di Prendere atto** della superiore premessa e renderla parte integrante ed essenziale della presente deliberazione.
- 2) **Di approvare** il bando e il modello di domanda di partecipazione per l'inserimento da parte dei richiedenti nelle graduatorie dei Cantieri di servizi, allegati alla presente per formare parte integrante e sostanziale.
- 3) **Di stabilire** il valore massimo relativo alla rendita catastale delle unità immobiliari adibite ad abitazione principale se di proprietà dei facenti richiesta ad €. 300,00.
- 4) **Di trasmettere** la presente Delibera al Responsabile dell'Area Amministrativa per tutti gli atti consequenziali di competenza.
- 5) **Di dichiarare** la presente Deliberazione, immediatamente esecutiva.

IL PROPONENTE
IL SINDACO
F.to PIETRO FIUMARA



COMUNE DI ALI'

Città Metropolitana di Messina

Via Roma n.45 - CAP 98020 Ali (ME)

Tel. 0942.700301 – Fax 0942.700217

protocollo@pec.comune.ali.me.it

PARERI AI SENSI DELL'ART. 12 L.R. 30/2000

ALLEGATO ALLA PROPOSTA AVENTE AD OGGETTO:

OGGETTO: Cantieri di servizi da istituire, ai sensi dell'art. 15 comma 1 della legge regionale 17 marzo 2016 n. 3 - Anno 2018 – Atto di indirizzo.

Visti gli art. n. 53 della L. 142/90 così come recepito dalla L.R. 48/91 e n. 12 della L.R. 30/2000

IL RESPONSABILE DEL SERVIZIO

In merito alla regolarità tecnica della presente proposta di deliberazione esprime parere:

FAVOREVOLE.

Ali 05/06/2018

**Il Responsabile Dell'area Amministrativa
Il Segretario Comunale
F.to Dott.ssa Giovanna Crisafulli**

Visti gli art. n. 53 della L. 142/90 così come recepito dalla L.R. 48/91 e n. 12 della L.R. 30/2000

IL RESPONSABILE DEL SERVIZIO

In merito alla regolarità contabile della presente proposta di deliberazione esprime parere:

NON DOVUTO.

Ali, 05/06/2018

CERTIFICATO DI PUBBLICAZIONE

Il sottoscritto Segretario certifica, su conforme attestazione dell'Addetto, che la presente deliberazione è stata pubblicata all'Albo Pretorio *on line* di questo Comune, per 15 giorni consecutivi al n. _____ dal _____ al _____
(ai sensi dell'art. 32 della L. 69/2009)

Alì, _____

IL SEGRETARIO COMUNALE

CERTIFICATO DI ESECUTIVITA'

Si certifica che la presente deliberazione è divenuta esecutiva il 5 giugno 2018.

- Ai sensi dell'art. 12, comma 1, L.R. 44/91 e successive modifiche e integrazioni
- Ai sensi dell'art. 12, comma 2, L.R. 44/91 e successive modifiche e integrazioni.
(Immediatamente esecutiva)

Alì, _____

IL SEGRETARIO COMUNALE

F.to Dott.ssa Giovanna Crisafulli

(fac-simile)

FSE FONDO SOCIALE EUROPEO
SICILIA 2020
PROGRAMMA OPERATIVO



Unione Europea



Fondo Sociale Europeo

Logo Comune

CITTA' DI ALI

BANDO

Per la selezione dei soggetti da utilizzare nei Cantieri di servizi da istituire, ai sensi dell'art. 15 comma I della legge regionale 17 marzo 2016 n. 3, pubblicata sulla Gazzetta Ufficiale della Regione Sicilia n. 12 del 18/03/2016 e della Direttiva assessoriale del 26 luglio 2013, pubblicata sulla Gazzetta Ufficiale della Regione Sicilia, n. 39 del 23 Agosto 2013, presso questo Comune, finalizzati ad integrare o ampliare i servizi comunali, allo scopo di mitigare le condizioni di povertà ed emarginazione sociale scaturenti dalla carenza di opportunità occupazionali.

PREMESSA

Questo Comune indice una selezione pubblica per la formulazione di una graduatoria per l'ammissione nei Cantieri di Servizi di prossima istituzione, finanziati dall'Assessorato Regionale della Famiglia, delle Politiche sociali e del Lavoro ed aventi ad oggetto programmi di lavoro della durata di mesi 3, per l'integrazione o l'ampliamento dei servizi comunali, sia con riferimento agli ordinari compiti di istituto che per far fronte a situazioni straordinarie.

L'ammissione ai Cantieri di servizi non determina l'instaurazione di alcun rapporto di lavoro con il Comune e l'integrazione al reddito, erogata per 3 mesi, non può essere rinnovata.

Il programma di lavoro prevede un impegno orario pro-capite di 80 ore mensili.

Il trasferimento monetario è assegnato per le ore di effettiva presenza.

Gli interessati di età compresa tra i 18 e i 66 anni e 7 mesi non compiuti, disoccupati o inoccupati che hanno presentato la dichiarazione di disponibilità, ai sensi del comma I dell'art. 19 del D.Lgs 150/2015 e s.m.i., e hanno sottoscritto il patto di servizio presso il Centro per l'Impiego competente

per territorio, in possesso dei restanti requisiti di ammissibilità, devono presentare, entro gg. 30 dalla pubblicazione del presente bando, istanza sul modello di domanda scaricabile dal sito del Comune : www.COMUNE.ALI.KE.IT

REQUISITI

Possono essere ammessi a partecipare ai Cantieri di Servizi i soggetti in possesso dei seguenti requisiti:

- residenza nel territorio del Comune da almeno 6 mesi alla data di pubblicazione dell'avviso di selezione;
- essere in possesso di redditi comunque percepiti e da chiunque erogati non superiore ad € 453,00 mensili, corrispondente all'assegno sociale anno 2018 per un soggetto che vive da solo. Per i nuclei familiari composti da due o più persone, tale soglia di reddito è determinata sulla base della scala di equivalenza allegata alla presente (Allegato "A");
- tutti i componenti del nucleo familiare devono essere privi di patrimonio sia mobiliare, sotto forma di titoli di Stato, azioni, obbligazioni, quote di fondi comuni di investimento e depositi bancari, che immobiliare, fatta eccezione per l'unità immobiliare adibita ad abitazione principale, se posseduta a titolo di proprietà, il cui valore non può eccedere la soglia, che il Comune provvederà a quantificare, di € 300,00. . Nell'ambito del valore dell'unità immobiliare per l'abitazione principale rientrano anche le pertinenze della stessa ovvero più particelle catastali dell'unità immobiliare adibita ad abitazione principale costituita però da un unico immobile. Sono irrilevanti, ai fini dell'ammissione in graduatoria, il possesso di quote indivise di altre proprietà immobiliari ovvero appezzamenti di terreni purché il valore catastale, sommato al valore dell'abitazione principale, ove posseduta, non superi la soglia fissata. Sono ininfluenti, ai fini dell'ammissione nei programmi di lavoro gli immobili dichiarati inagibili con provvedimento formale delle competenti autorità.

Non devono essere quantificati, in quanto non vengono considerati reddito:

- gli assegni per il nucleo familiare ed assegni di maternità;
- l'indennità di accompagnamento ai sensi della L. n. 18 del 11/02/1980;
- l'indennità di frequenza concessa ai minori mutilati ed invalidi civili ai sensi della L. n. 289/90;
- i contributi integrativi al pagamento dei canoni di locazione;
- i contributi per i libri di testo e le borse di studio;

Il reddito da lavoro al netto da ogni ritenuta è considerato al 75% .

Tutti gli altri redditi percepiti devono essere dichiarati.

Per l'attività prestata sarà erogata una indennità corrispondente alla soglia di povertà del nucleo familiare del beneficiario. Tale soglia è calcolata secondo la scala di equivalenza sopra citata, detratti gli eventuali redditi posseduti, calcolati in dodicesimi di anno.

ASSEGNAZIONE DEI POSTI DISPONIBILI

I posti disponibili saranno così assegnati:

- giovani di età compresa tra i 18 e i 36 anni, nella misura del 50%;
- soggetti di età compresa tra i 37 e i 50 anni, nella misura del 20%;
- soggetti ultracinquantenni, nella misura del 20%;
- soggetti immigrati in possesso di regolare permesso di soggiorno per motivi di lavoro o per ricongiunzione familiare, nella misura del 5%;
- soggetti portatori di handicap, riconosciuti dalla competente commissione sanitaria, nella misura del 5%.

Nel caso in cui non fosse possibile, per carenza di istanze, rispettare le percentuali di riserva a favore dei soggetti portatori di handicap e quella a favore degli immigrati, i posti disponibili verranno assegnati alla fascia di età con il maggiore numero di istanze di partecipazione presentate.

Ove, per contro, non fosse possibile garantire ad entrambe le suddette categorie la percentuale di riserva, avrà la precedenza il nucleo familiare con minore reddito e maggior numero di componenti.

L'istanza può essere presentata da uno o più componenti dello stesso nucleo familiare, in possesso dei prescritti requisiti, fermo restando che potrà essere inserito nei programmi di lavoro un solo componente per nucleo familiare. I soggetti in possesso dei requisiti per essere ammessi in più di una fascia di riserva (età, immigrato, portatore di handicap) devono indicare la fascia nella quale chiedono di essere inseriti.

DOCUMENTI DA ALLEGARE

Alla domanda di partecipazione non deve essere allegata alcuna certificazione eccezion fatta per la fotocopia del documento di riconoscimento dell'istante, in corso di validità.

Le dichiarazioni rese dagli interessati, ai sensi degli artt. 46 e 47 del D.P.R. 28/12/2000, n. 445, utilmente collocati in graduatoria saranno oggetto di verifiche e controlli diretti ad accertare la veridicità delle informazioni fornite.

In caso di dichiarazioni mendaci i beneficiari, oltre ad incorrere nelle sanzioni penali previste dalle leggi vigenti, sono tenuti alla restituzione delle somme indebitamente percepite che il Comune riutilizza per gli stessi fini.

I dati saranno detenuti e trattati ai sensi delle vigenti norme sulla privacy.

Il Comune verificata le domande di partecipazione regolarmente pervenute ed accertato il possesso dei requisiti da parte dei richiedenti, redigerà le graduatorie dei soggetti da ammettere nei programmi di lavoro (una per ogni categoria prevista) da pubblicare all'Albo pretorio del Comune e nel sito istituzionale, entro 30 giorni dal termine ultimo di presentazione. Nei successivi gg. 10 dalla pubblicazione della graduatoria potranno essere presentate dagli interessati osservazioni o richieste di rettifica per eventuali errori materiali.

Decorso tale termine ed effettuate nei successivi 10 gg. le rettifiche in accoglimento delle osservazioni o richieste di correzione pervenute, le graduatorie diventano definitive.

TERMINE DI SCADENZA

Le istanze di partecipazione alla selezione pubblica dovranno essere consegnate o dovranno pervenire a mezzo servizio postale entro il 30° giorno dalla data della pubblicazione del presente bando. Il Comune non risponde per eventuali ritardi nella consegna dell'istanza da parte dei Servizi di recapito all'uopo incaricati.

Non saranno ammesse le domande pervenute oltre il termine fissato.

Comune di ALTI il _____

FIRMA .

Tabella

	N. componenti nucleo familiare	Parametro	Importo	Parametro più 0,15	famiglie monoparentali (con assenza di coniuge) in presenza di uno o più figli minori
1	1 componente	1,00	€ 453,00	0,00	€ 0,00
2	2 componenti	1,25	€ 566,25	1,40	€ 634,20
3	3 componenti	1,55	€ 702,15	1,70	€ 770,10
4	4 componenti	1,90	€ 860,70	2,05	€ 928,65
5	5 componenti	2,10	€ 951,30	2,25	€ 1.019,25
6	6 componenti	2,25	€ 1.019,25	2,40	€ 1.087,20
7	7 componenti	2,40	€ 1.087,20	2,55	€ 1.155,15
8	8 componenti	2,55	€ 1.155,15	2,70	€ 1.223,10
9	9 componenti	2,70	€ 1.223,10	2,85	€ 1.291,05
10	10 componenti	2,85	€ 1.291,05	3,00	€ 1.359,00
11	11 componenti	3,00	€ 1.359,00	3,15	€ 1.426,95
12	12 componenti	3,15	€ 1.426,95	3,30	€ 1.494,90

I suddetti parametri devono essere maggiorati di 0,15 per ogni ulteriore componente oltre il 12°.

In presenza di portatori di handicap i parametri devono essere maggiorati di 0,15 per ciascun componente portatore di handicap riconosciuto ai sensi dell'art. 4 della L. 104/92 e s.m.i. o di invalidità superiore al 66%

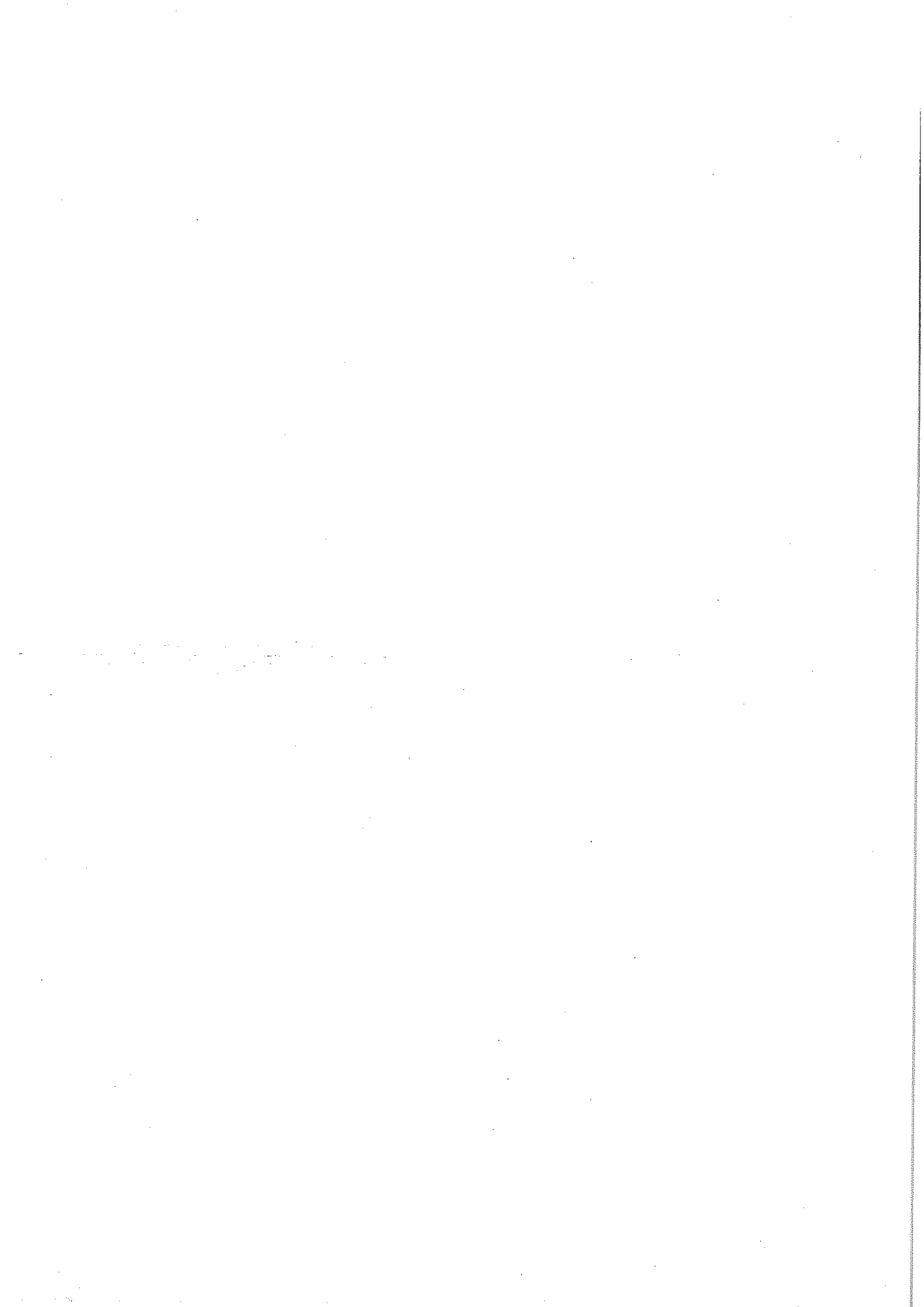

DOMANDA DI PARTECIPAZIONE AI CANTIERI DI SERVIZI 2018

AL COMUNE DI _____

Il sottoscritto _____ nato a _____

il _____ (cognome e nome)
Codice Fiscale _____ chiede di essere ammesso nei
Cantieri di Servizi di _____ prossima istituzione presso codesto Comune.

A tal fine comunica di volere partecipare alla selezione per la seguente categoria di appartenenza
(indicare una sola delle opzioni):

- anni 18-36
- anni 37-50
- ultracinquantenni
- immigrato
- portatore di handicap

Ai sensi e per gli effetti degli artt. 46 e 47 del D.P.R. 28/12/2000 n. 445, consapevole delle
sanzioni civili e penali in cui si incorre in caso di dichiarazioni mendaci (art. 76)

DICHIARA

- di essere residente nel Comune di _____
dal _____;
- di essere disoccupato/inoccupato;
- di avere reso la dichiarazione di immediata disponibilità, ai sensi del D.Lgs. 150/2015 e
s.m.i. e di avere sottoscritto il patto di servizio presso il Centro per l'Impiego di _____
in data _____;
- di essere soggetto immigrato in possesso di regolare permesso di soggiorno per motivi di
lavoro o ricongiunzione familiare;
- di essere portatore di handicap riconosciuto dalla competente commissione sanitaria, ai
sensi dell'art. 4 della Legge 5 febbraio 1992, n. 104 e s.m.i. e che tale handicap non
pregiudichi l'utilizzo nel cantiere di servizi;
- che il proprio nucleo familiare è composto dalle seguenti persone:

Cognome e Nome	Data di nascita	Rapporto parentela	Codice Fiscale

- di essere privo di patrimonio mobiliare sotto forma di titoli di Stato, azioni, obbligazioni, quote di fondi di investimento e depositi bancari;
- di essere privo di patrimonio immobiliare, fatta eccezione per l'unità immobiliare adibita ad abitazione principale, se posseduta a titolo di proprietà, la cui rendita catastale rivalutata ammonta ad € _____;
- che nel corrente anno il sottoscritto e il proprio nucleo familiare non hanno percepito alcun reddito/hanno percepito reddito di qualunque natura o da chiunque erogato pari ad € _____ di cui € _____ da lavoro, al netto delle trattenute;
- che il proprio nucleo familiare è monoparentale con n. _____ figli minori;
- che nel proprio nucleo familiare n. _____ componenti risultano portatori di handicap in situazione di gravità, ai sensi dell'art. 4 della Legge 5 febbraio 1992, n. 104 e s.m.i.;
- di essere a conoscenza che con l'ammissione ai Cantieri di servizi non si instaura alcun rapporto di lavoro con il Comune utilizzatore e che il trasferimento monetario è erogato per tre mesi per le ore di effettiva presenza e non può essere rinnovato.
- di essere a conoscenza che nel caso di ammissione ai Cantieri di Servizi saranno eseguiti controlli diretti ad accertare la veridicità delle informazioni fornite con riferimento sia alla situazione economica che a quella familiare.

Il sottoscritto si impegna a comunicare tempestivamente al Comune ogni variazione, anche derivante dalla mutata composizione familiare, delle condizioni di reddito e di patrimonio, dichiarate al momento della presentazione della domanda.

Si autorizza il Comune, ai sensi e per gli effetti degli artt. 13 e 23 del D. Lgs. n. 196/2003, al trattamento dei propri dati personali.

Data: _____

FIRMA
